

## Organisatorisches



### Teilnahmegebühr

560 € inkl. MwSt.  
(inkl. Unterrichtsmaterialien, Kaffeepausen,  
Mittagessen und Getränken während der  
Veranstaltung)

### Online-Anmeldung unter

[www.wuerzburger-aerzte-akademie.de](http://www.wuerzburger-aerzte-akademie.de)



### Veranstaltungsort

Holiday Inn  
Klinik Strasse 3/1  
78052 Villingen-Schwenningen



### Zertifizierung

Der identische Vorgänger-Grundkurs Echo-  
kardiographie wurde mit 21 Fortbildungs-  
punkten von der Baden-Württembergischen  
Landesärztekammer anerkannt.



### Bewertung

Veranstalter des Kurses ist die Würzburger  
Ärzte Akademie GbR. Über 2000 Teilnehmer  
unserer Kurse sind der Meinung: "Sehr  
gut" (Gesamtnote 1,4).

Veranstalter:  
Würzburger Ärzte Akademie GbR  
Im Rosengärtle 15, 78199 Bräunlingen  
Tel.: +49 771 17511991  
E-Mail: [info@wuerzburger-aerzte-akademie.de](mailto:info@wuerzburger-aerzte-akademie.de)  
USt-IdNr. DE301815924

# Grundkurs Echokardiographie

28./29. September 2019  
Villingen-Schwenningen

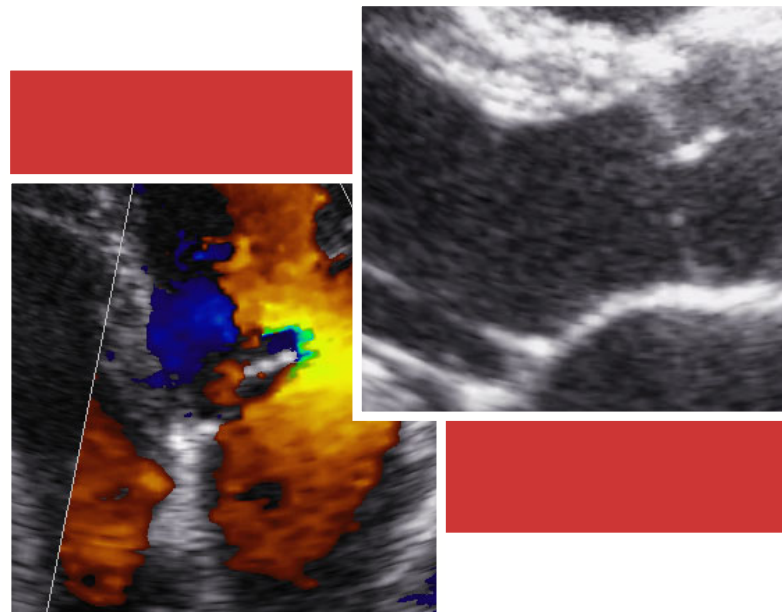

 **21 CME-  
Punkte  
beantragt**

Wissenschaftliche Leitung  
Prof. Dr. med. M. Niemann

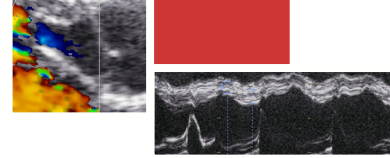
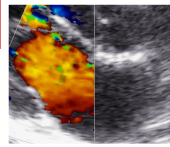

## Liebe Kolleginnen und Kollegen,

wir möchten Sie herzlich zum Grundkurs Echokardiographie nach Villingen-Schwenningen einladen.

Der Kurs richtet sich an alle, die die Standard-Echokardiographie in der täglichen Praxis benötigen.

Ziel des Kurses ist es, den Absolventen dieses Kurses die eigenständige Durchführung und Beurteilung der echokardiographischen Standarduntersuchung zu vermitteln.

Es wurde ein genau auf diese Bedürfnisse zugeschnittenes Kursprogramm erstellt, das sich durch einen hohen Praxisanteil und ein speziell entwickeltes Echo-Simulationsprogramm auszeichnet.

Dieser etablierte Kurs wurde von bisher über 1500 Teilnehmern mit der Durchschnittsnote 1,4 bewertet.

Lassen auch Sie sich von diesem innovativen Kurskonzept überzeugen.

Mit kollegialen Grüßen,

Prof. Dr. Markus Niemann  
Wissenschaftlicher Leiter  
Würzburger Ärzte Akademie GbR

## Programm

### Samstag, 28.09.2019

- 09:00-09:15 Begrüßung und Einführung
- 09:15-10:15 Schnittebenen und EF
- 10:15-13:30 Block A: Linker Ventrikel & M-Mode  
Kaffeepause von 11:00-11:15
- 13:30-14:30 Mittagspause
- 14:30-15:30 Diastolische Funktion
- 15:30-18:45 Block B: Funktionsbeurteilung und Rechter Ventrikel  
Kaffeepause von 16:15-16:30

### Sonntag, 29.09.2019

- 08:30-09:30 Klappenerkrankungen
- 09:30-12:45 Block C: Aorten- und Mitralklappe  
Kaffeepause von 10:15-10:30
- 12:45-13:30 Mittagspause
- 13:30-14:15 Die echokardiographische Standarduntersuchung
- 14:15-17:30 Block D: Kardiomyopathien, Notfälle  
Kaffeepause von 15:00-15:15

Jeder Block beinhaltet 1½ Stunden Praxis. Der Praxisteil besteht aus 2 Elementen: Selbständiges Schallen begleitet von erfahrenen Dozenten (in der Regel 3 Teilnehmer je Gerät) und die Bearbeitung echter Echo-Fälle am PC-Simulator. Es ergeben sich so insgesamt 6 Stunden Praxisanteil.